คู่มือ
การบริหารจัดการเรื่องร้องเรียน

(Complaint Management
Standard Operation Procedure)

โรงพยาบาลแม่เมาะ

อำเภอแม่เมาะ จังหวัดลำปาง

คำนำ

คู่มือการบริหารจัดการเรื่องร้องเรียน ร้องทุกข์ ของโรงพยาบาลแม่เมาะ จัดทำขึ้นเพื่อเป็นกรอบหรือแนวทางการดำเนินการจัดการข้อร้องเรียนร้องทุกข์ ของผู้มาใช้บริการ ผู้มีส่วนได้ส่วนเสีย และประชาชนทั่วไป ทั้งนี้การจัดการข้อร้องเรียนจนได้ข้อยุติให้มีความรวดเร็วและมีประสิทธิภาพเพื่อตอบสนองความต้องการและความคาดหวังของผู้รับบริการ จำเป็นจะต้องมีขั้นตอน/กระบวนการและแนวทางในการปฏิบัติงานที่ชัดเจนและเป็นมาตรฐานเดียวกัน

คณะกรรมการบริหารจัดการเรื่องร้องเรียน
โรงพยาบาลแม่เมาะ

สารบัญ

เรื่อง	หน้า
หลักการและเหตุผล	๑
การจัดตั้งศูนย์รับเรื่องราวร้องเรียน /ร้องทุกข์	๑
สถานที่ตั้ง	๑
หน้าที่ความรับผิดชอบ	๑
วัตถุประสงค์	๑
คำจำกัดความ	๒
นโยบายปฏิบัติ	๓
ระบบการบริหารจัดการเรื่องร้องเรียน	๖
แผนผังกระบวนการจัดการเรืองร้องเรียน / ร้องทุกข์	๗
แบบฟอร์มรับแจ้งเหตุเรื่องราวร้องเรียน / ร้องทุกข์	๘

คู่มือการบริหารจัดการเรื่องร้องเรียน/ร้องทุกข์
โรงพยาบาลแม่เมาะ

๑.หลักการและเหตุผล

พระราชกฤษฎีกา ว่าด้วยหลักเกณฑ์และวิธีการบริหารกิจการบ้านเมืองที่ดี พ.ศ. ๒๕๔๖ ได้กำหนดแนวทางปฏิบัติราชการ มุ่งให้เกิดประโยชน์สุขแก่ประชาชน โดยยึดประชาชนเป็นศูนย์กลาง เพื่อตอบสนองความต้องการของประชาชนให้เกิดความผาสุก และความเป็นอยู่ทีดีของประชาชน เกิดผลสัมฤทธิ์ต่องานบริการทีมีประสิทธิภาพ และเกิดความคุ้มค่าในการให้บริการ ไม่มีขั้นตอนปฏิบัติงานเกินความจำเป็น มีการ ปรับปรุงภารกิจให้ทันต่อสถานการณ์ ประชาชนได้รับการอำนวยความสะดวก และได้รับการตอบสนองความต้องการ และมีการประเมินผลการให้บริการอย่างสม่ำเสมอ

๒. การจัดตั้งศูนย์รับเรื่องราวร้องเรียน/ร้องทุกข์ โรงพยาบาลแม่เมาะ

เพื่อให้การบริหารระบบราชการเป็นไปด้วยความถูกต้อง บริสุทธิ์ ยุติธรรม ควบคู่กับการพัฒนาบำบัดทุกข์ บำรุงสุข ตลอดจนดำเนินการแก้ไขปัญหาความเดือดร้อนของประชาชน ได้อย่างมีประสิทธิภาพ ด้วยความรวดเร็วประสบผลสำเร็จอย่างเป็นรูปธรรม อีกทั้งเพื่อเป็นศูนย์รับแจ้งเบาะแสการทุจริต หรือไม่ได้รับความเป็นธรรมจากการปฏิบัติงานของเจ้าหน้าที่ โรงพยาบาลเกาะคา จึงได้จัดตั้งศูนย์รับเรื่องราวร้องทุกข์ขึ้น ซึ่งในกรณีการร้องเรียนที่เกี่ยวกับบุคคล จะมีการเก็บรักษาเรื่องราวไว้เป็นความลับและปกปิดชื่อผู้ร้องเรียน เพื่อมิให้ผู้ร้องเรียนได้รับผลกระทบและได้รับความเดือดร้อนจากการร้องเรียน

๓. สถานที่ตั้ง

ตั้งอยู่บริเวณ อาคารศูนย์เวชศาสตร์สิ่งแวดล้อม ชั้น ๑ ลานผู้ป่วยนอก โรงพยาบาลแม่เมาะ อำเภอแม่เมาะ จังหวัดลำปาง

๔. หน้าที่ความรับผิดชอบ

เป็นศูนย์กลางในการรับเรื่องราวร้องเรียน/ร้องทุกข์ และให้บริการข้อมูลข่าวสาร ให้คำปรึกษา รับเรื่องปัญหาความต้องการและข้อเสนอแนะของผู้มาใช้บริการ ผู้มีส่วนได้ส่วนเสีย และประชาชน รวบรวมข้อมูลสู่การวิเคราะห์ นำส่งผู้เกี่ยวข้องดำเนินการตอบสนองแก้ไขข้อร้องเรียน และนำสู่การทบทวนในคณะกรรมการบริหารจัดการข้อร้องเรียน และคณะกรรมการพัฒนาคุณภาพโรงพยาบาลแม่เมาะ

๕. วัตถุประสงค์

๑. เพื่อให้ความคิดเห็น/คำร้องเรียนของผู้รับบริการได้รับการตอบสนองที่เหมาะสมและนำไปสู่การปรับปรุงระบบงานให้ดีขึ้น

๒. เพื่อเพิ่มความไวในการรับรู้ปัญหาและเกิดการตอบสนองที่รวดเร็วและเหมาะสม

๓. เพื่อเป็นแนวทางขั้นต้นในการเจรจาต่อรองไกล่เกลี่ย เพื่อป้องกันการฟ้องร้อง

๔. เพื่อสร้างความตระหนัก ให้แก่หน่วยงานและเจ้าหน้าที่ ได้ใส่ใจและทบทวนข้อร้องเรียนที่เกิดขึ้นซ้ำๆ

๕. เพื่อให้มั่นใจว่ากระบวนการรับเรื่องร้องเรียนและดำเนินการจัดการข้อร้องเรียนได้มีการปฏิบัติตามขั้นตอนการปฏิบัติงานที่สอดคล้องกับข้อกำหนด ระเบียบหลักเกณฑ์เกี่ยวกับการรับเรื่องร้องเรียนและดำเนินการจัดการข้อร้องเรียนที่กำหนดไว้อย่างครบถ้วนและมีประสิทธิภาพ

๖. เพื่อให้บุคคลากรหรือเจ้าหน้าที่ผู้รับผิดชอบด้านการดำเนินการจัดการข้อร้องเรียนของผู้รับบริการ ใช้เป็นแนวทางในการปฏิบัติงานและดำเนินการแก้ไขปัญหาตามข้อร้องเรียนที่ได้รับจากช่องทางการร้องเรียนต่างๆโดยกระบวนการและวิธีการดำเนินงานต้องเป็นไปในทิศทางเดียวกัน

๖. คำจำกัดความ

ผู้รับบริการ หมายถึง ผู้ที่มารับบริการจากส่วนราชการและประชาชนทั่วไป

ผู้มีส่วนได้เสีย หมายถึง ผู้ทีได้รับผลกระทบ ทั้งทางบวกและทางลบ ทั้งทางตรงและทางอ้อม จากการดำเนินการของส่วนราชการ

ผู้ร้องเรียน /ร้องทุกข์ หมายถึง ผู้ป่วย ญาติ ผู้รับบริการ ประชาชนทั่วไป องค์กรภาครัฐ เอกชน ผู้มีส่วนได้ส่วนเสีย ตลอดจนผู้มาติดต่อ ผ่านช่องทางต่างๆ โดยมีวัตถุประสงค์ครอบคลุมการร้องเรียน/การให้ข้อเสนอแนะ/การให้ข้อคิดเห็น/ การชมเชย/การสอบถาม หรือร้องขอข้อมูล

เรื่องร้องเรียน หมายถึง คำร้องเรียนจากผู้ป่วย ญาติ ผู้รับบริการ ทั้งบุคลากรภายนอกและภายในหน่วยงาน ที่ไม่ได้รับการตอบสนองความต้องการหรือความคาดหวัง ทำให้เกิดความไม่พึงพอใจ และแจ้งขอให้ตรวจสอบ แก้ไข หรือปรับเปลี่ยนการดำเนินการ

เรื่องร้องทุกข์ หมายถึง เรื่องที่ประชาชนเดือดร้อน/ขอความช่วยเหลือ

ข้อเสนอแนะ หมายถึง คำร้องเพื่อแจ้งให้ทราบ หรือแนะนำเพื่อการปรับปรุงระบบการ บริการ สิ่งแวดล้อม และอื่น

การจัดการข้อร้องเรียน หมายถึง การจัดการในเรื่อง ข้อร้องเรียน ข้อร้องทุกข์ ข้อเสนอแนะ ข้อคิดเห็น คำชมเชย การสอบถาม หรือร้องขอข้อมูล โดยมีขั้นตอนการปฏิบัติงาน ได้แก่

๑. การแต่งตั้ง คณะกรรมการบริหารจัดการเรื่องร้องเรียน
๒. การรับข้อร้องเรียน
๓. การพิจารณาจำแนกระดับและจัดการข้อร้องเรียน
๔. การรับและรวบรวมข้อร้องเรียนจากหน่วยงานต่างๆ
๕. การจัดทำรายงานสรุปผลการจัดการข้อร้องเรียนรายไตรมาส
๖. การกำหนดมาตรการป้องกันแก้ไขปัญหาข้อร้องเรียน
๗. การนำมาตรการป้องกันแก้ไขปัญหาข้อร้องเรียนไปปฏิบัติ

ช่องทางการรับข้อร้องเรียน/ร้องทุกข์ หมายถึง ช่องทางที่สามารถรับ/ส่งเรื่องร้องเรียนได้ ประกอบด้วย ตู้รับเรื่องร้องเรียน ศูนย์รับเรื่องราวร้องทุกข์ งานประชาสัมพันธ์ หนังสือถึงผู้อำนวยการ ร้องเรียนด้วยตนเอง ร้องเรียนผ่านทางเว็บไซต์ Line หรือช่องทางอื่นๆ เช่น ผ่านสื่อ

การเจรจาต่อรอง ไกล่เกลี่ย ขั้นต้น หมายถึง การที่ทีมเจรจาต่อรองฯ ของหน่วยงาน เจรจา ไกล่เกลี่ย เฉพาะหน้าก่อน เมื่อพบเหตุการณ์ที่มีแนวโน้มที่จะฟ้องร้องหรือร้องเรียน

คณะกรรมการบริหารจัดการข้อร้องเรียน หมายถึง บุคคลที่ได้รับการแต่งตั้งให้เป็นผู้รับผิดชอบการจัดการข้อร้องเรียน/ร้องทุกข์

๗.นโยบายปฏิบัติ

๗.๑ จัดตั้งผู้รับผิดชอบรับข้อร้องเรียน ร้องทุกข์ มีหน้าที่รับเรื่องราวร้องเรียน ฟ้องร้อง บริหารจัดการข้อร้องเรียน รวมถึงการให้คำปรึกษา แนะนำ ประสานงาน ดำเนินการตรวจสอบข้อมูล ข้อเท็จจริงเบื้องต้น และจัดทำรายงานเสนอคณะกรรมการบริหาร เพื่อพิจารณาในการปรับปรุงเชิงระบบต่อไป

๗.๒ จัดตั้งคณะกรรมบริหารจัดการเรื่องร้องเรียน โดยมีหน้าที่กำหนดนโยบายในการเจรจาไกล่เกลี่ยด้วยสันติวิธี กำกับ ติดตามประเมินผล รวมทั้งไกล่เกลี่ยกรณีพิพาท/ข้อขัดแย้ง ที่เกิดขึ้นในหน่วยงาน

๗.๓ กำหนดให้มีช่องทางการรับเรื่องร้องเรียน ได้แก่

- ตู้รับเรื่องราวร้องเรียน /ข้อคิดเห็น
- ร้องเรียนผ่านทางจดหมายถึงผู้เกี่ยวข้อง
- ร้องเรียนด้วยตนเอง กรณีไม่มีหนังสือร้องเรียน ให้มีการบันทึกรายละเอียดการร้องเรียน พร้อมชื่อ นามสกุล ลงลายมือชื่อ พร้อมที่อยู่ เบอร์โทรศัพท์ที่สามารถติดต่อได้
- ร้องเรียนทางโทรศัพท์ ให้มีการบันทึกรายละเอียดการร้องเรียน พร้อมที่อยู่ เบอร์โทรศัพท์ที่สามารถติดต่อได้
- ร้องเรียนผ่านทางอินเตอร์เน็ต เช่น เฟสบุ๊ค อีเมล์ เว็บไซต์ กระทู้ต่างๆ เป็นต้น ให้ผู้ดูแลระบบรวบรวมข้อมูล
- ร้องเรียนทางสื่อ สิ่งพิมพ์ สื่อมวลชน ให้รวบรวมข้อมูล

๗.๔ ให้ทุกฝ่าย/งาน มีมาตรฐานเชิงนโยบาย เรื่อง “การบริหารจัดการข้อร้องเรียน” ใช้เป็นแนวทางในการปฏิบัติ ควบคุม กำกับ ติดตาม ในหน่วยงาน

ระบบการบริหารจัดการเรื่องร้องเรียนโรงพยาบาลแม่เมาะ

๑. การแต่งตั้งผู้รับผิดชอบบริหารจัดการข้อร้องเรียน

๑.๑ กำหนดสถานที่จัดตั้งศูนย์ / จุดรับข้อร้องเรียนของหน่วยงาน (ศูนย์บริการหลักประกันสุขภาพ)

๑.๒ กำหนดหน้าที่ของเจ้าหน้าที่ผู้รับผิดชอบจัดการข้อร้องเรียนของหน่วยงาน

๑.๓ พิจารณาคุณสมบัติของบุคลากรที่เหมาะสม เพื่อกำหนดเจ้าหน้าที่ผู้รับผิดชอบจัดการข้อร้องเรียนของหน่วยงาน

๑.๔ ออก/แจ้งคำสั่งแต่งตั้งเจ้าหน้าที่ผู้รับผิดชอบจัดการข้อร้องเรียนของหน่วยงาน พร้อมทั้งแจ้งให้บุคลากรภายในหน่วยงานทราบเกี่ยวกับการจัดการข้อร้องเรียนของหน่วยงาน

๒. การรับและตรวจสอบข้อร้องเรียนจากช่องทางต่าง ๆ

ในแต่ละวัน เจ้าหน้าที่ฯ ต้องดำเนินการรับและติดตามตรวจสอบข้อร้องเรียนที่เข้ามายังศูนย์ฯจากช่องทางต่าง ๆ ดังนี้

๒.๑ โทรศัพท์

๒.๒ ร้องเรียนกับเจ้าหน้าที่ ณ ศูนย์รับเรื่องร้องเรียน/จุดรับข้อร้องเรียนของหน่วยงาน

๒.๓ หนังสือ/จดหมาย

๒.๔ เว็บบอร์ด / E-mail ของศูนย์รับเรื่องร้องเรียน

๒.๕ อื่นๆ เช่น กล่องรับข้อร้องเรียน/กล่องแสดงความคิดเห็น

๓. การบันทึกข้อร้องเรียน

๓.๑ ทุกช่องทางที่มีการร้องเรียน เจ้าหน้าที่ฯต้องบันทึกข้อร้องเรียนลงบนแบบฟอร์มบันทึกข้อร้องเรียน

๓.๒ การกรอกแบบฟอร์มบันทึกข้อร้องเรียน ควรถามชื่อ-สกุล หมายเลขติดต่อกลับของผู้ร้องเรียน เพื่อเป็นหลักฐานยืนยัน และป้องกันการกลั่นแกล้ง รวมทั้งเป็นประโยชน์ในการแจ้งข้อมูลการดำเนินงานแก้ไข/ปรับปรุงกลับแก่ผู้ร้องเรียน

๔. การวิเคราะห์ระดับข้อร้องเรียน

ระดับ		นิยาม	ตัวอย่างเหตุการณ์	เวลาในการตอบสนอง	ผู้รับผิดชอบ
๑	ข้อคิดเห็น ข้อเสนอแนะ	ผู้ร้องเรียนไม่ได้รับความเดือดร้อน แต่ติดต่อมาเพื่อให้ข้อเสนอแนะ / ให้ข้อคิดเห็น / ชมเชย ในการให้บริการ	การเสนอแนะเกี่ยวกับการให้บริการและสถานที่โรงพยาบาล.	ไม่เกิน ๕ วันทำการ	หน่วยงาน
๒	ข้อร้องเรียนเรื่องเล็ก	ผู้ร้องเรียนได้รับความเดือดร้อน แต่มีการพูดคุยและสามารถแก้ไขได้โดยหน่วยงานเดียว	-การร้องเรียนเกี่ยวกับพฤติกรรมการให้บริการของเจ้าหน้าที่ในหน่วยงาน -การร้องเรียนเกี่ยวกับคุณภาพการให้บริการ	ไม่เกิน ๑๕ วันทำการ	หน่วยงาน
๓	ข้อร้องเรียนเรื่องใหญ่	-ผู้ร้องเรียนได้รับความเดือดร้อน มีการโต้แย้งเกิดขึ้น ไม่สามารถแก้ไขได้โดยหน่วยงานเดียว ต้องอาศัยทีมไกล่เกลี่ย และอำนาจคณะกรรมการบริหารในการแก้ไข -เรื่องที่สร้างความเสื่อมเสียต่อชื่อเสียงของโรงพยาบาล	-การร้องเรียนเกี่ยวกับความผิดวินัยร้ายแรงของเจ้าหน้าที่ -การร้องเรียนความไม่โปร่งใสของการจัดซื้อจัดจ้าง -การร้องเรียนผ่านสื่อสังคมออนไลน์ ได้แก่ เฟสบุ๊ค อีเมล์ เว็บไซต์ กระทู้ต่างๆ เป็นต้น	ไม่เกิน ๓๐ วันทำการ	-ทีมไกล่เกลี่ย -คณะกรรมการบริหารรพ.

บทบาทแต่ละระดับ

๑. ระดับหน่วยงาน
- รับเรื่องจากผู้รับบริการ
- รวบรวมข้อมูลหลักฐานที่เกี่ยวกับประเด็นที่ร้องเรียน
- พิจารณาส่งเรื่องให้ศูนย์จัดการข้อร้องเรียนดำเนินการแก้ไข
- ดำเนินการให้คำแนะนำเบื้องต้น

๒. ระดับองค์กร
- รับเรื่องจากผู้รับบริการและหน่วยงาน
- รวบรวมข้อมูลหลักฐานที่เกี่ยวกับประเด็นที่ร้องเรียน
- พิจารณาแยกประเภทข้อร้องเรียน
- วิเคราะห์ตอบสนองข้อร้องเรียน
- พิจารณาส่งเรื่องให้ระดับอำเภอ/จังหวัด

๕. ระยะเวลาการแก้ไขปัญหาการร้องเรียนของผู้รับบริการ

๕.๑ ภายในเวลา ๑๐ วันทำการ ได้แก่ เรื่องร้องเรียนที่มีข้อมูลครบถ้วน

๕.๒ ภายในเวลา ๓๐ วันทำการ ได้แก่ เรื่องร้องเรียนที่มีข้อมูลไม่ครบถ้วน สามารถรวบรวมข้อเท็จจริง โดยไม่ต้องทำหลักฐานเพิ่มเติม

๕.๓ ภายในเวลา ๖๐ วันทำการ ได้แก่ เรื่องร้องเรียนที่มีข้อมูลไม่ครบถ้วน ต้องสืบหาข้อเท็จจริง

๖. การนับระยะเวลา ให้เริ่มนับตั้งแต่ วันที่รับเรื่องร้องเรียนของแต่ละหน่วยงาน

๗.การรับเรื่องร้องเรียน

๗.๑ ประเด็นที่สามารถรับร้องเรียน

- เมื่อผู้รับบริการประสบปัญหาเกี่ยวกับการใช้บริการ

๗.๒ ช่องทางการร้องเรียนหรือแจ้งเบาะแส

- โทรศัพท์
- ร้องเรียนกับเจ้าหน้าที่ ณ ศูนย์รับเรื่องร้องเรียน/จุดรับข้อร้องเรียนของหน่วยงาน
- หนังสือ/จดหมาย
- เว็บบอร์ด / E-mail ของศูนย์รับเรื่องร้องเรียน
- อื่นๆ เช่น กล่องรับข้อร้องเรียน/กล่องแสดงความคิดเห็น

๗.๓ หลักเกณฑ์การพิจารณากลั่นกรองเรื่องร้องเรียนเบื้องต้น

- การร้องเรียนที่มีข้อมูลไม่ชัดเจน ไม่เพียงพอหรือไม่สามารถหาแหล่งข้อมูลเพิ่มเติมได้ ให้ยุติเรื่อง เก็บเป็นข้อมูล และแจ้งผู้ร้องเรียนทราบถึงเหตุผล กรณี ติดต่อผู้ร้องเรียนได้
- การร้องเรียนที่เกิดจากความเข้าใจผิดของผู้ร้องเรียน หรือเป็นเรื่องร้องเรียนที่เจ้าหน้าที่ผู้รับเรื่องร้องเรียน สามารถให้ข้อมูล/ไกล่เกลี่ยได้ ให้ยุติเรื่อง และเก็บเป็นข้อมูล
- กรณีผู้ร้องเรียนให้ข้อมูลที่มีเนื้อหาในเชิง “ข้อแนะนำ การเสนอแนะ” ไม่จัดว่าเป็นเรื่องร้องเรียนที่ต้องดำเนินการภายในระยะเวลาที่กำหนด (กลุ่มท้าทาย) โดยให้พิจารณายุติเรื่อง และเก็บเป็นข้อมูล

ขั้นตอนการจัดการข้อร้องเรียน

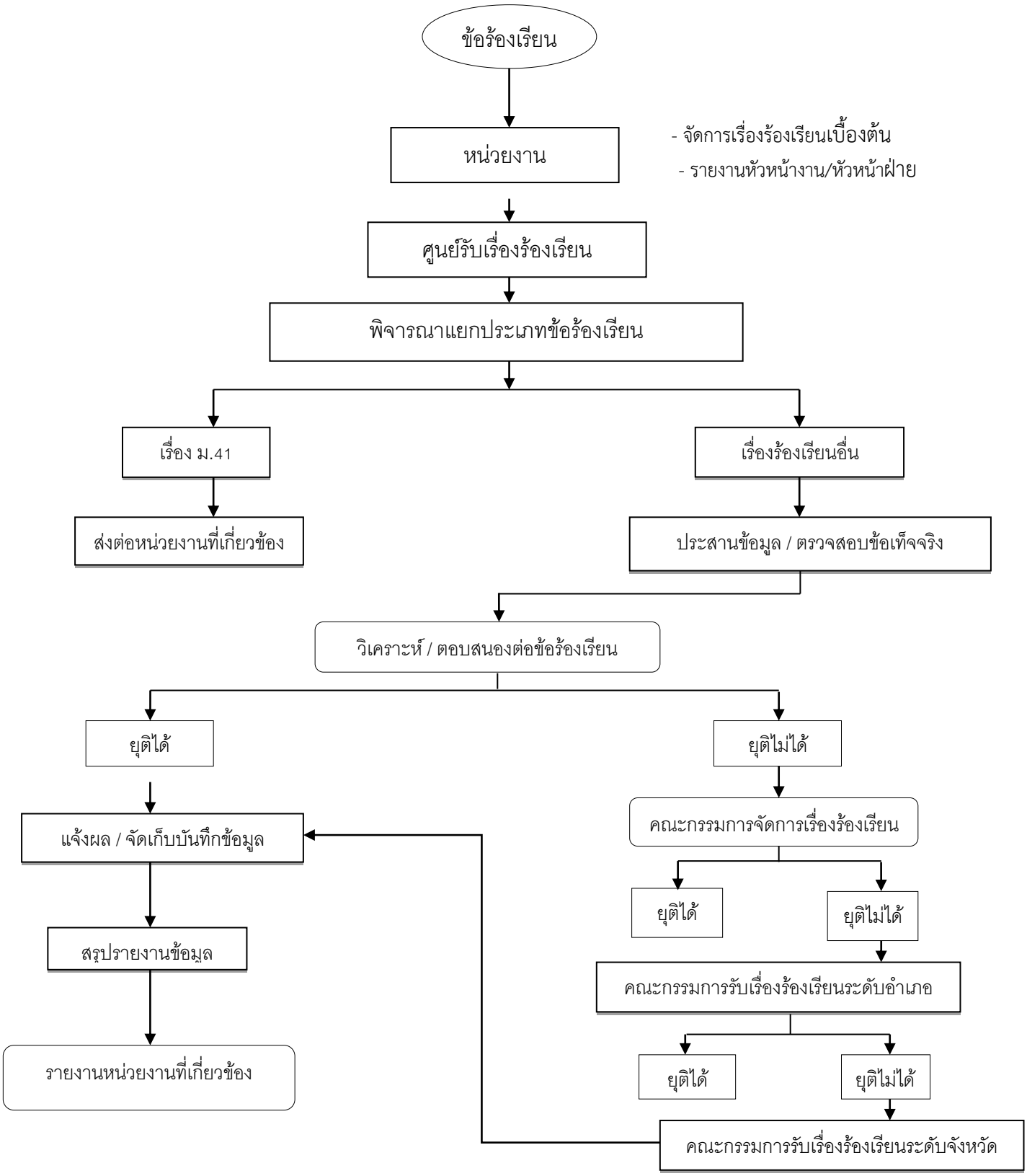

บันทึกการรับเรื่องร้องเรียน

วันที่รับ..... เวลา.....น. เลขรับที่.....

ร้องเรียนทาง ❑ โทรศัพท์ ❑ ตู้ ปณ. แม่เมาะ ❑ หนังสือ/จดหมาย ❑ อินเทอร์เน็ต

❑ โทรสาร ❑ มาด้วยตนเอง ❑ วิทยุ ❑ หนังสือพิมพ์

ผู้ร้องเรียน ชื่อ (นาย/นาง/นางสาว)..... อายุ.....ปี

ที่อยู่..... โทรศัพท์.....

ประเด็นร้องเรียน ❑ อาหาร ❑ ยา ❑ เครื่องสำอาง ❑ วัตถุอันตราย ❑ เครื่องมือแพทย์

- ข้อเสนอแนะ ❑ วัตถุเสพติด ❑ สถานพยาบาล ❑ สถานประกอบการเพื่อสุขภาพ ❑ อื่น ๆ .....

เรื่อง.....

รายละเอียด.....

.....

.....

.....

.....

ลงชื่อ.....ผู้รับเรื่อง

(.....)

เรียน ประธานคณะกรรมการรับเรื่องร้องเรียน

เห็นควร ❑ ส่งต่อเรื่องให้หน่วยงานอื่น (ระบุ).....

❑ ดำเนินการ.....

.....

.....

❑ ยุติเรื่อง เพราะ.....

❑ ส่งทำประชาสัมพันธ์ ❑ อื่น ๆ .....

ลงชื่อ.....เลขาฯ คณะกรรมการรับเรื่องร้องเรียน

(.....)

เรียน.....

เห็นควร ❑ ดำเนินการตามเสนอ

❑ .....

.....

.....

ลงชื่อ.....

(.....)

ประธานคณะกรรมการรับเรื่องร้องเรียน

ความเห็นผู้บังคับบัญชา

.....

.....

.....

.....

.....

.....

.....

คู่มือการปฏิบัติงาน

การรับเรื่องร้องเรียนการทุจริตและประพฤติมิชอบ

โรงพยาบาลแม่เมาะ

จัดทำโดย

งานบริหาร กลุ่มงานบริหารทั่วไป

สารบัญ

บทที่	หน้า
๑. การต่อต้านการทุจริต	**๑**
๑.๑ ความเป็นมาการต่อต้านการทุจริต	๑
๑.๒ ประกาศเจตนารมณ์ต่อต้านการทุจริต	๑
๒. คำจำกัดความ	๑
๓. หลักเกณฑ์และรายละเอียดในการร้องเรียน	**๒**
๓.๑ หลักเกณฑ์การรับเรื่องร้องเรียน	๒
๓.๒ สาระสำคัญของข้อร้องเรียน	๒
๓.๓ การร้องเรียนทางวาจาหรือทางโทรศัพท์	๒
๓.๔ การร้องเรียนทีมีลักษณะเป็นบัตรสนเท่ห์	๓
๓.๕ เรื่องร้องเรียนที่อาจไม่รับพิจารณา	๓
๓.๖ ช่องทางการติดต่อร้องเรียน	๓
๔. ขั้นตอนการดาเนินการ ติดตาม และรายงานผล	๓
๕. Flowchart การจัดการต่อข้อร้องเรียน	๔

๑. การต่อต้านการทุจริต

๑.๑ ความเป็นมาการต่อต้านการทุจริต

คณะรัฐมนตรีได้มีมติเมื่อวันที่ ๒๔ กรกฎาคม ๒๕๕๕ เห็นชอบการ จัดตั้งศูนย์ปฏิบัติการต่อต้านการทุจริต (ศปท.)ในสำนักงานปลัดสำนักนายกรัฐมนตรี สำนักงานปลัดกระทรวงทุกกระทรวง ส่วนราชการที่อยู่ในบังคับ บัญชาขึ้นตรงต่อนายกรัฐมนตรี และ ส่วนราชการไม่สังกัดสำนักนายกรัฐมนตรี กระทรวงหรือทบวง ตามที่สำนักงานคณะกรรมการพัฒนาระบบราชการ (สำนักงาน ก.พ.ร.) เสนอ โดยให้มีอำนาจหน้าที่สำคัญคือ เสนอแนะแก่หัวหน้า ส่วนราชการเกี่ยวกับการป้องกันและปราบปรามการทุจริตและประพฤติมิชอบ ของส่วนราชการรวมทั้งจัดทำแผนปฏิบัติการป้องกันและปราบปรามการทุจริตและประพฤติมิชอบของส่วนราชการให้สอดคล้องกับยุทธศาสตร์ชาติว่าด้วย การป้องกันและปราบปรามการทุจริต มาตรการป้องกันและปราบปราม การทุจริตภาครัฐ และนโยบายของรัฐบาลที่เกี่ยวข้อง

๑.๒ ประกาศเจตนารมณ์ต่อต้านการทุจริต

คณะกรรมการดำเนินงานโครงการประเมินคุณธรรมและความโปร่งใสโรงพยาบาลแม่เมาะ ได้จัดทำประกาศโรงพยาบาลแม่เมาะ เรื่อง เจตนารมณ์การต่อต้านการทุจริต “โรงพยาบาลแม่เมาะไม่ทนต่อการทุจริต” ประจำปีงบประมาณ พ.ศ.๒๕๖๒ มีวัตถุประสงค์เพื่อสื่อสารให้บุคลากรโรงพยาบาลแม่เมาะมีจิตสำนึกร่วมสร้างสังคมที่ไม่ทนต่อการทุจริต และสร้างภาพลักษณ์ที่ดีแก่โรงพยาบาลแม่เมาะ อันจะส่งผลต่อการประเมินคุณธรรมและความโปร่งใสในการดำเนินงานของหน่วยงานภาครัฐ (Integrity and Transparency Assessment : ITA) ประจำปีงบประมาณ พ.ศ.๒๕๖๒ โดยมีแนวทางในการดำเนินการ ดังนี้

- ให้หน่วยงานในสังกัดดำเนินการตาม แผนงาน/โครงการที่ระบุในแผนปฏิบัติราชการ ด้วยความโปร่งใส และตรวจสอบได้
- รับข้อร้องเรียนกรณีทุจริตฯ ดำเนินการสอบข้อเท็จจริง และดำเนินการจนได้ข้อยุติ
- จัดทำรายงานการป้องกันและปราบปรามการทุจริตฯ ของ โรงพยาบาลแม่เมาะ สรุปทุก ๖ เดือน ส่งผู้บริหารทราบ
- ปฏิบัติงานร่วมกับหรือสนับสนุนการปฏิบัติงานของหน่วยงานอื่นๆ ที่เกี่ยวข้องหรือที่ได้รับมอบหมาย
- คุ้มครองจริยธรรมตามประมวลจริยธรรมข้าราชการพลเรือน : ดำเนินการเผยแพร่ ปลูกฝัง ส่งเสริม ยกย่อง และติดตามสอดส่อง การปฏิบัติตามประมวลจริยธรรม สืบสวนข้อเท็จจริงการฝ่าฝืนจริยธรรมเพื่อรายงานผลให้ผู้บริหารทราบ ให้ความช่วยเหลือและดูแลข้าราชการซึ่งปฏิบัติตนตามประมวล จริยธรรมอย่างตรงไปตรงมา

๒. คำจำกัดความ

ข้อร้องเรียน หมายถึง เรื่องร้องเรียน หรือเรื่องที่มีการกล่าวหาว่า เจ้าหน้าที่ในสังกัด โรงพยาบาลแม่เมาะ กระทำการทุจริต ปฏิบัติหรือละเว้นการ ปฏิบัติหน้าที่และการประพฤติมิชอบของเจ้าหน้าที่

ทุจริต หมายความว่า การแสวงหาประโยชน์ที่มิควรได้โดยชอบด้วย กฎหมายสำหรับตนเองหรือผู้อื่น

ประพฤติมิชอบ หมายความว่า การที่เจ้าหน้าที่ปฏิบัติ หรือละเว้นการปฏิบัติการอย่างใดอย่างหนึ่งในตำแหน่งหรือหน้าที่ หรือใช้อำนาจใน ตำแหน่งหรือหน้าที่อันเป็นการฝ่าฝืนกฎหมาย ระเบียบ ข้อบังคับ คำสั่ง อย่างใด อย่างหนึ่ง ซึ่งมุ่งหมายจะควบคุมดูแลการรับ การเก็บรักษา หรือการใช้เงินหรือทรัพย์สินของส่วนราชการ ไม่ว่าการปฏิบัติหรือละเว้นการปฏิบัตินั้นเป็นการทุจริต ด้วยหรือไม่ก็ตาม และให้หมายความรวมถึงการประมาทเลินเล่อ ในหน้าที่ดังกล่าวด้วย

ผู้ร้องเรียน หมายความถึง ผู้ที่ได้ความเดือดร้อนหรือเสียหายจากการกระทำตามที่ร้องเรียน ผู้รับมอบอำนาจ รวมทั้งผู้พบเห็นหรือทราบเบาะแส ในเรื่องข้อร้องเรียน

เจ้าหน้าที่ หมายความถึง ข้าราชการ พนักงานราชการ พนักงานกระทรวงสาธารณสุข ลูกจ้าง และเจ้าหน้าที่ของรัฐซึ่งมีชื่อเรียกอย่างอื่นในสังกัดโรงพยาบาลแม่เมาะ

หน่วยงานที่ถูกร้องเรียน หมายความถึง โรงพยาบาลแม่เมาะ

๓. หลักเกณฑ์และรายละเอียดในการร้องเรียน

๓.๑ หลักเกณฑ์การรับเรื่องร้องเรียน

เรื่องที่จะนำมาร้องเรียนต้องเป็นเรื่องที่ผู้ร้องเรียนได้รับความเดือดร้อนหรือเสียหาย อันเนื่องมาจากเจ้าหน้าที่ ในเรื่องดังต่อไปนี้

(๑) กระทำการทุจริตต่อหน้าที่ราชการ

(๒) กระทำความผิดต่อตำแหน่งหน้าที่ราชการ

(๓) ละเลยหน้าที่ตามที่กฎหมายกำหนดให้ต้องปฏิบัติ

(๔) ปฏิบัติหน้าที่ล่าช้าเกินสมควร

(๕) กระทำการโดยไม่ชอบด้วยกฎหมายเนื่องจากกระทำโดยไม่มี อำนาจหรือนอกเหนืออำนาจหน้าที่

๓.๒ สาระสำคัญของข้อร้องเรียน

ข้อร้องเรียนอย่างน้อยต้องมีสาระสำคัญ ดังต่อไปนี้

(๑) ชื่อ ที่อยู่ และช่องทางการติดต่อถึงผู้ร้องเรียน เช่น หมายเลข โทรศัพท์ อีเมล์ เป็นต้น

(๒) ชื่อ ตำแหน่ง และหน่วยงานของเจ้าหน้าที่ซึ่งถูกร้องเรียน

(๓) การกระทำทั้งหลายที่เป็นเหตุแห่งการร้องเรียน พร้อมทั้ง ข้อเท็จจริงหรือพฤติการณ์ตามสมควรเกี่ยวกับการกระทำดังกล่าว

(๔) ลายมือชื่อของผู้ร้องเรียน

(๕) ระบุ วัน เดือน ปี ที่เกิดเหตุร้องเรียน

(๖) เอกสารหลักฐานอื่นๆ ที่เกี่ยวข้อง เช่น พยานเอกสาร พยานวัตถุ พยานบุคคล (ถ้ามี) เป็นต้น

๓.๓ การร้องเรียนทางวาจาหรือทางโทรศัพท์

กรณีที่มีผู้ร้องเรียนด้วยวาจาหรือทางโทรศัพท์ ให้เจ้าหน้าที่ ผู้รับผิดชอบสอบถามและบันทึกข้อมูลดังกล่าวให้ครบถ้วน หรือแจ้งให้ ผู้ร้องเรียนทำเป็นหนังสือส่งมายัง คณะกรรมการดำเนินงานโครงการประเมินคุณธรรมและความโปร่งใสโรงพยาบาลแม่เมาะ

๓.๔ การร้องเรียนที่มีลักษณะเป็นบัตรสนเท่ห์

กรณีการร้องเรียนที่มีลักษณะเป็นบัตรสนเท่ห์ให้รับดำเนินการ เฉพาะรายที่ระบุหลักฐานกรณีแวดล้อมปรากฏชัดแจ้ง ตลอดจนชี้พยานบุคคล แน่นอนเท่านั้น

๓.๕ เรื่องร้องเรียนที่อาจไม่รับพิจารณา

ข้อร้องเรียนที่ไม่มีรายการตามข้อ ๓.๒

๓.๖ ช่องทางการติดต่อร้องเรียน

ช่องทางการร้องเรียน ไปยังคณะกรรมการดำเนินงานโครงการประเมินคุณธรรมและความโปร่งใสโรงพยาบาลแม่เมาะ สามารถส่งข้อร้องเรียนผ่านช่องทาง ดังนี้

(๑) ส่งข้อร้องเรียนหรือร้องเรียนด้วยตนเองโดยตรงที่ งานบริหาร กลุ่มงานบริหารทั่วไป ซึ่งเป็นเลขาฯของ คณะกรรมการดำเนินงานโครงการประเมินคุณธรรมและความโปร่งใสโรงพยาบาลแม่เมาะ

(๒) ร้องเรียนผ่านทางเว็บไซต์ www.maemohhospital.com

(๓) ร้องเรียนผ่านทางโทรศัพท์ ๐ ๕๔๒๖ ๖๐๓๒ ต่อ ๑๐๙

(๔) ร้องเรียนผ่านทางโทรสาร ๐ ๕๔๒๖ ๖๐๓๒ ต่อ ๑๐๕

๔. ขั้นตอนการดำเนินการ ติดตาม และรายงานผล

(๑) เมื่อได้รับข้อร้องเรียนจาก ผู้ร้องเรียนแล้วให้พิจารณาจำแนกเรื่องส่งไปยังหน่วยงานที่ถูกร้องเรียน เพื่อดำเนินการ ภายใน ๓ วันทำการ นับแต่วันที่ได้รับข้อร้องเรียน และแจ้งการดำเนินการเบื้องต้นให้ผู้ร้องเรียนหรือผู้ที่เกี่ยวข้องทราบ แล้วแต่กรณี

(๒) กรณีหน่วยงานที่ถูกร้องเรียนได้รับข้อร้องเรียนโดยตรงจาก ผู้ร้องเรียนให้หน่วยงานที่ถูกร้องเรียนสำเนาแจ้งเรื่องร้องเรียนดังกล่าวไปยัง คณะกรรมการดำเนินงานโครงการประเมินคุณธรรมและความโปร่งใสโรงพยาบาลแม่เมาะทราบ ภายใน ๕ วันทำการ นับแต่วันที่ได้รับ ข้อร้องเรียนดังกล่าวนั้น

(๓) ให้หน่วยงานที่ถูกร้องเรียนรีบดำเนินการตามข้อร้องเรียน จนกว่าจะได้ข้อยุติ และให้คณะกรรมการดำเนินงานโครงการประเมินคุณธรรมและความโปร่งใสโรงพยาบาลแม่เมาะ เร่งรัดและติดตาม ข้อร้องเรียนที่อยู่ในการดำเนินการของหน่วยงานที่ถูกร้องเรียนอย่างต่อเนื่อง จนได้ข้อยุติ

(๔) เมื่อหน่วยงานที่ถูกร้องเรียนได้ดำเนินการตามข้อร้องเรียนจนได้ข้อยุติและแจ้งผลการดำเนินการไปยังผู้ร้องเรียนหรือหน่วยงานที่เกี่ยวข้องแล้ว ให้สำเนาแจ้งผลการดำเนินการดังกล่าวไปยังคณะกรรมการดำเนินงานโครงการประเมินคุณธรรมและความโปร่งใสโรงพยาบาลแม่เมาะ ทราบภายใน ๕ วันทำการ นับแต่วันที่ได้แจ้งผลการดำเนินการไปยังผู้ร้องเรียน

(๕) คณะกรรมการดำเนินงานโครงการประเมินคุณธรรมและความโปร่งใสโรงพยาบาลแม่เมาะ มีหน้าที่จัดทำรายงาน เกี่ยวกับข้อร้องเรียนในรอบ ๖ เดือน นับแต่วันเริ่มต้นปีงบประมาณเพื่อเสนอต่อผู้อำนวยการโรงพยาบาลแม่เมาะ ต่อไป
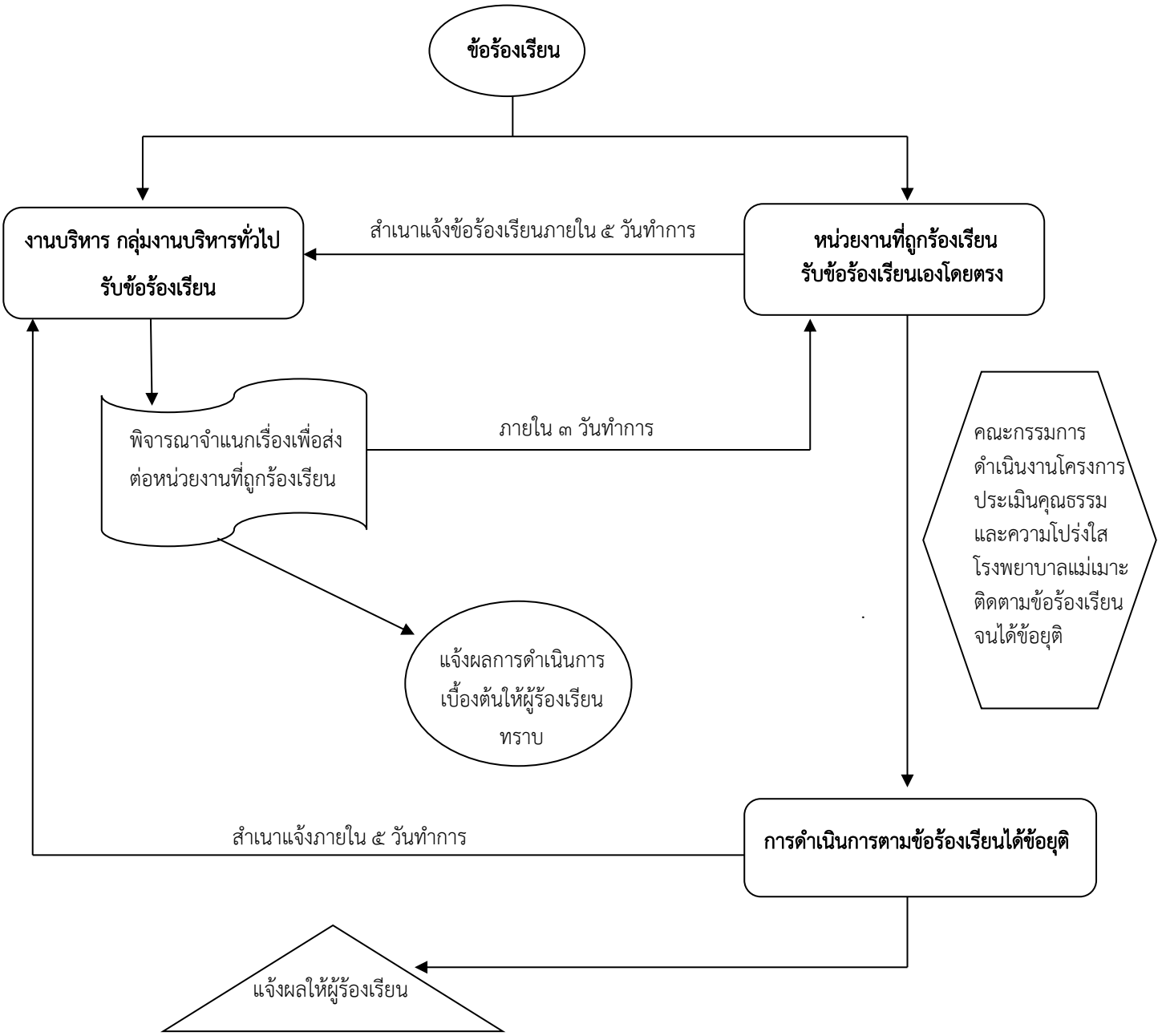
๕. Flowchart การจัดการต่อข้อร้องเรียน